

### 1. 差旅费发票粘贴

横向 A4 纸粘贴，左边留 3 厘米空白装订区。

粘贴标准:

四边齐  
表面平  
无凸凹  
书本型



← 3 厘米 →  
预留装订空间

3702163130

增值稅專用發票 No 00480357

开票日期: 2017年05月30日

名称:	3702163130			密	2+-/101<4839390<<<+<11480313		
纳税人识别号:	3702163130			码	37963*65*/+>883>+32--76-0		
地址、电话:	山东省济宁市			区	7906341-6538-924350688>/5*0		
开户行及账号:	济宁市农行济南路支行 15-112201040091124			区	035-456+3867<88/<8877395-0>		

货物或应税劳务、服务名称	规格型号	单位	数量	单价	金额	税率	税额
住宿费			1	908.490604	908.49	6%	54.51
合 计					¥908.49		¥54.51
价税合计(大写)				玖佰陆拾叁圆整	(小写) ¥963.00		

名称: 青岛李沧蓝海大酒店有限责任公司

纳税人识别号: 91370213686781816U

地址、电话: 青岛市李沧区阜新路84号 66009999

开户行及账号: 交通银行李沧一支行372005560018010096208

收款人: 王强      复核: 刘静      开票人: 蔡英明      销售方: (章)

图1-1 差旅费：出差前往一地



图 1-2 差旅费：出差前往多地，乘坐多种交通工具

行程按人粘贴，一人一行程。出发地济宁（日照）至出差结束回到济宁（日照），按时间顺序粘贴，形式闭环。住宿费发票按住宿时间顺序粘贴。

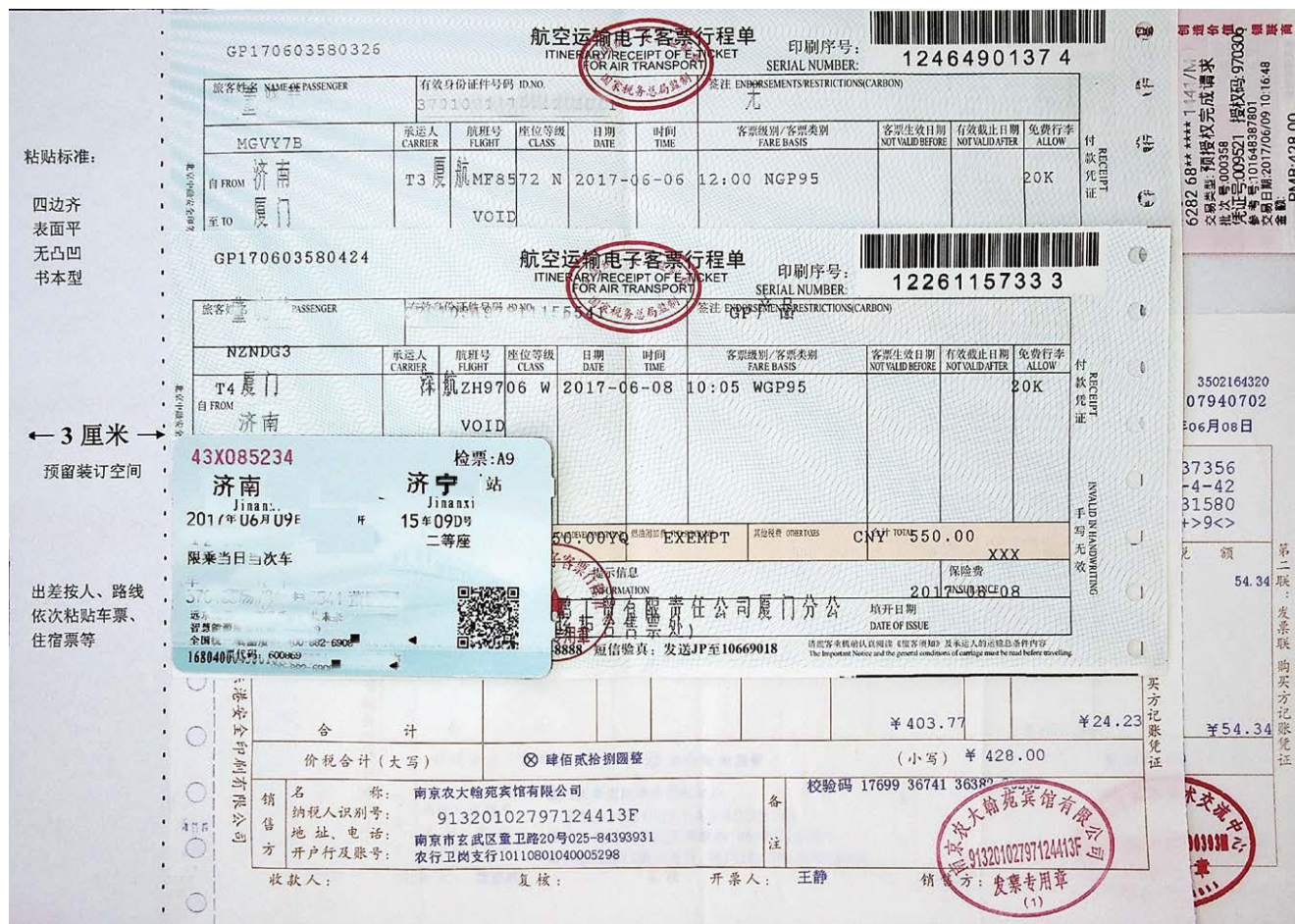

## 2. 图书、实验室用品等附带明细发票粘贴

横向 A4 纸粘贴，左边留 3 厘米空白装订区。发票与明细一一对应粘贴。

粘贴标准：  
四边齐  
表面平  
无凸凹  
书本型

← 3 厘米 →  
预留装订空间

第二联 客户 9398465

数量	单价	金额
2	380.00	760.00
2	600.00	1200.00
1	20.00	20.00
1	15.00	15.00
合计		1995.00

增值税普通发票 No 60969079

开票日期：2017年05月29日

货物或应税劳务、服务名称	规格型号	单位	数量	单价	金额	税率	税额
实验用品		批	1	1936.892039	1936.89	3%	58.11
合计					¥ 1936.89		¥ 58.11

价税合计(大写) 壹仟玖佰玖拾伍圆整 (小写) ¥ 1995.00

图 2-1 增值税发票附明细



图 2-2 定额发票附明细





图 2-3 普通发票附明





#### 4. 快递费等定额发票粘贴



图 4-1 定额发票粘贴